POUR L'AMOUR DE LANORAIE, POUR L'AVENIR DE NOS AMOURS...

L'Avenir

Bulletin municipal de Lanoraie

29 juin 2023

Volume 15 – Numéro 7

PROJET D'ORDRE DU JOUR

19 h 30: Séance de – consultation sur le projet de règlement 1085-2023 (PIIA)

Séance ordinaire du 4 juillet, 20 h

1. Vérification du quorum et ouverture de la séance;
2. Adoption de l'ordre du jour;
3. Approbation du procès-verbal du 6 juin 2023;
4. Information et suivi de dossiers :
5. Administration :
   - 5.1. Rapport des faits saillants du rapport financier et du rapport du vérificateur externe;
   - 5.2. Certificat – résultat de la procédure d'enregistrement des personnes habiles à voter sur le règlement d'emprunt 127-2023 (terrain de soccer);
   - 5.3. Avis de motion et dépôt - projet de règlement de préemption;
   - 5.4. Avis de motion et dépôt - projet de règlement modifiant le règlement relatif au animaux;
   - 5.5. Avis de motion et dépôt - projet de règlement visant à uniformiser la vitesse dans les rangs;
6. Personnel;
7. Sécurité publique;
8. Travaux publics :
   - 8.1. TECQ – Dépôt d'une programmation de travaux révisée;
9. Hygiène du milieu :
10. Loisirs et culture :
    - 10.1. Fête nationale;
11. Urbanisme et mise en valeur du territoire :
    - 11.1. Adoption du projet de règlement 1085-2023 sur les plans d'implantation et d'intégration architecturale relatif à certains ouvrages et constructions accessoires résidentielles;
    - 11.2. Avis de motion - Règlement concernant les projets particuliers de construction, de modification ou d'occupation d'un immeuble;
    - 11.3. Certificat de conformité – règlement 1071-80-2023;
    - 11.4. Certificat de conformité – règlement 1072-8-2023;
    - 11.5. Comité consultatif d'urbanisme;
    - 11.6. Demande de dérogation mineure – 98 Grande Côte Est;
    - 11.7. Demandes de permis PIIA;
    - 11.8. Appel de la décision du comité de démolition - 296 et 298 Grande Côte Ouest;
12. Courrier;
13. Approbation des comptes payés et à payer;
14. Divers;
15. Période de questions;
16. Levée de la séance.

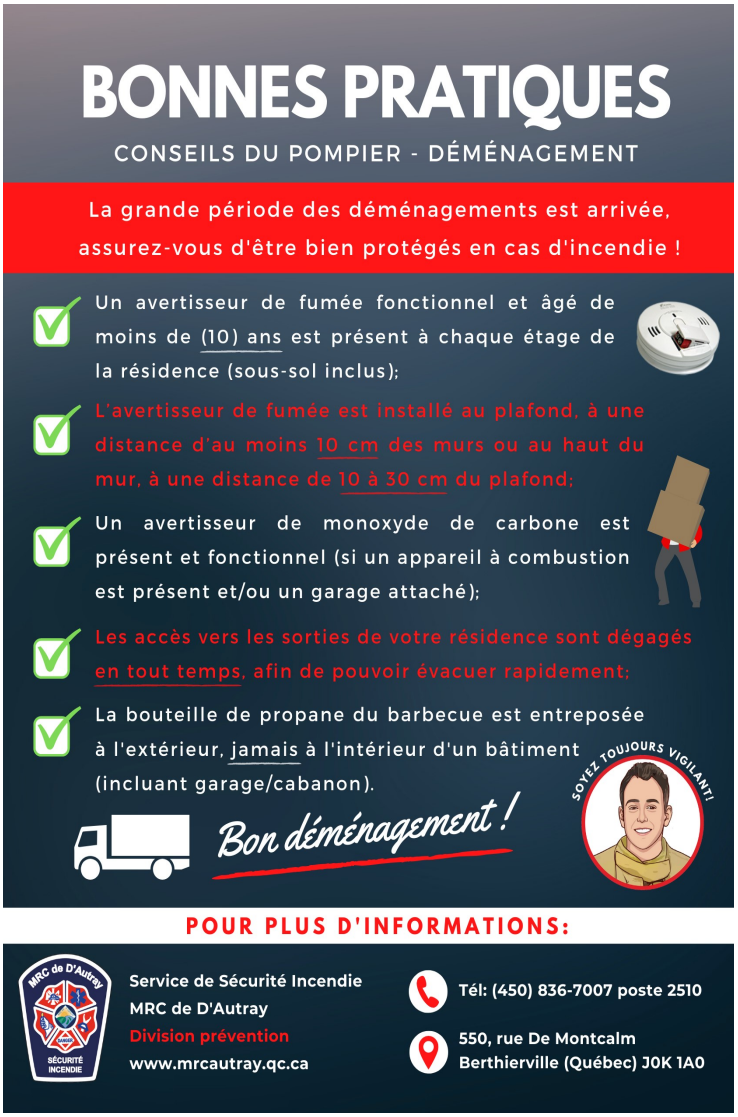

FÊTE NATIONALE À LANORAIE

Les membres du conseil municipal et l'équipe de la Municipalité souhaitent remercier les personnes et les partenaires qui ont fait de la Fête nationale du Québec un franc succès!

Merci à nos généreux commanditaires qui contribuent grandement à vous proposer un événement familial festif apprécié des Lanorois!

Équipements RH — Multi-Surface Giguère — Remorques Jelano — Soudure André Beaulieu — Villa Fleur de lys

Dépanneur LAFORTUNE et filles inc.
Suivez-nous sur

Desjardins
Caisse de D'Autray

FENÊTRES LAJEUNESSE

EXPRESS MONDOR

familiprix
Pharmacie de Lanoraie

Gingras EXCAVATION INC.

Marché Richelieu
Complice de votre quotidien

PLANTONS DE L'ASCLÉPIADE

Les asclépiades, appelées familièrement « petits cochons », ne sont pas que de simples mauvaises herbes. Sans elles, les papillons monarques seraient privés d'une plante essentielle à leur survie.

LANORAIE
Ville amie des monarques

La perte d'habitats naturels et la réduction importante des populations d'asclépiades démontrent le besoin urgent de protéger les populations restantes d'asclépiades et d'encourager les activités de restauration.

En tant que Ville amie des monarques, la Municipalité vous invite à emboiter le pas pour favoriser la présence d'asclépiades à Lanoraie. Ensemble, laissons les pousser afin que les monarques puissent s'y développer. On peut également en planter dans nos jardins, elles y attireront plusieurs insectes pollinisateurs utiles à la pousse des fruits et légumes du potager.

ARROSAGE EXTÉRIEUR

	Numéros civiques PAIRS Lundi - mercredi - vendredi		Numéros civiques IMPAIRS Mardi - jeudi - samedi	
	Arrosage automatique	Arrosage mécanique	Arrosage automatique	Arrosage mécanique
Heures d'arrosage	5 h à 6 h 22 h à 23 h	6 h 30 à 7 h 30 21 h à 22 h	5 h à 6 h 22 h à 23 h	6 h 30 à 7 h 30 21 h à 22 h
Arrosages des autres végétaux (haies, arbres, arbustes ou autres)	6 h 30 à 7 h 30 22 h à 23 h	6 h 30 à 7 h 30 21 h à 22 h	6 h 30 à 7 h 30 22 h à 23 h	6 h 30 à 7 h 30 21 h à 22 h
Arrosage manuel de la végétation	En tout temps			

L'arrosage extérieur est strictement défendu le DIMANCHE.

Lors de **l'installation d'une nouvelle pelouse**, un permis d'arrosage peut vous être délivré pour pouvoir arroser quotidiennement durant 15 jours. Pour les détails, consultez le www.lanoraie.ca/fr/reglements

CALENDRIER DU MOIS DE JUILLET

Dimanche	Lundi	Mardi	Mercredi	Jeudi	Vendredi	Samedi
					30 juin	1
2	3	4	5	6	7	8
9	10	11	12	13	14	15
16	17	18	19	20	21	22
23/30	24/31	25	26	27	28	29

Légende :

= Collecte des ordures

= Collecte des matières organiques

= Collecte des matières recyclables

= Séance du conseil municipaux

= Bureaux municipaux fermés

Pour connaître les activités offertes gratuitement par la Municipalité et les organismes locaux, consultez la programmation estivale des loisirs sur le site Internet de la Municipalité.